



Pilgrimsleden

Falköping – Hornborgasjön – Varnhem



6 Ekornavallen

Ekornavallen är ett imponerande fornlämningsområde beläget i det vackra landskapet mellan Falköping och Varnhem. På platsen finns gravlämningar från förhistoriens tre huvudepoker, sten-, brons- och järnålder. Den äldsta graven byggdes under bondestenålder medan de yngsta uppfördes under vikingatiden. Människor har därmed använt Ekornavallen som gravplats under mer än 4000 år.

EKORNAVALLEN

Ekornavallen is a remarkable area of ancient remains, located in the beautiful region between Falköping and Varnhem. The site contains graves from the main three prehistoric eras, the Stone, Bronze, and Iron Ages. The oldest grave was built during the Neolithic Period, while the most recent ones date back to the so called Viking Age. This means that humans have used Ekornavallen as a burial ground for more than 4,000 years.



7 Löfwings Ateljé & Krog

På Löfwings Ateljé kan du betrakta naturinspirerade verk av Göran Löfwing. Han har också målat på både väggar och golv för att få den härliga känslan i restaurangen och kafé.

LÖFWINGS ATELJÉ – ART STUDIO

At Löfwings art studio you can see nature inspired paintings by Göran Löfwing. He has also painted both walls and floors to get that great feeling in the restaurant and the café.



en del av
VÄST SVERIGE

PILGRIMSLEDEN

Leden går mellan Falköping – Hornborgasjön – Varnhem och är ca 44 km med varierande terräng, i stadsmiljö, på skogsstig, uppför berg, på asfalterad landsväg och grusväg. På några ställen passeras hagar där det kan gå betesdjur.

S:t Olofs kyrka – Gudhems kyrka (ca 13 km)
Gudhems kyrka – Naturum Hornborgasjön (ca 19 km)
Naturum Hornborgasjön – Varnhem (ca 12 km)

Webbkarta med info om busshållplatser, boenden, matsällan och besöksmål utmed leden hittar du på visithornborgasjon.se/pilgrimsleden

Fler vackra vandringsleder och besöksmål i området runt Hornborgasjön hittar du på **visithornborgasjon.se**

The Pilgrim Trail Falköping – Lake Hornborgasjön – Varnhem is approximately 44 km long, and covers varied terrain. The trail runs through urban areas, along forest paths, up mountain sides, and on country roads and gravel roads. In some places it crosses fields where cattle may be grazing. Online map with information about bus stops, places to stay, eateries and visitor attractions along the trail is available on visithornborgasjon.se/pilgrimsleden. More beautiful walking trails and visitor attractions in the area around Lake Hornborgasjön can be found on visithornborgasjon.se



Svenska kyrkan **FALKÖPING** **SKARA**

Falköpings turistbyrå turism@falkoping.se, +46 515 88 70 50
Skara kontaktcenter upplevsara@skara.se, +46 511 320 00

Denna karta är en samproduktion mellan Svenska kyrkan, Falköpings kommun och Skara kommun. Formgivning: Jipjie.se. Foto: Lukas Warezch/Vastsverige.com, Mårten Bergkvist, Sebastian Streith, Tuana Fridén, Jonas Ingman/Vastsverige.com, Falköpings kommun och Falköpings museum. Illustrationer allemansrätten: Christina Jonsson. Text allemansrätten: Carin Söder. Översättning: Christina Morrison, Apt Translations. Tryck: Skaraborgs Offset. Produktionsår: 2023. **Med reservation för eventuella ändringar.**

Vid olycka eller akut sjukdomsfall ring SOS Alarm 112
In case of an accident or medical emergency, please call 112.

Upptäck det böljande kulturlandskapet, två medeltida klosterruiner, skog, hagar och det rika fågellivet runt Hornborgasjön när du vandrar **pilgrimsleden Falköping – Hornborgasjön – Varnhem**.

Experience the surging cultural landscape, two medieval monastery ruins, forests, pastures and the rich birdlife around Lake Hornborga when you walk the pilgrim trail Falköping – Hornborgasjön – Varnhem.



Ordet pilgrim kommer från latinets peregrinus som betyder främling. En pilgrim har både ett inre och ett yttre mål med sin vandring. Att vandra som pilgrim är en global företeelse. Under medeltiden vandrade många pilgrimer till fots genom Västergötland, via Pilgrimsleden i Dalsland och vidare norrut mot slutmålet Nidaros (Trondheim) i Norge.

The word 'pilgrim' comes from the Latin word peregrinus, which means stranger. A pilgrim has both an inner and an outer goal with their walk. Going on a pilgrimage is a global phenomenon. In medieval times, many pilgrims walked through the region of Västergötland, along the Pilgrim Trail in Dalsland, then north towards their final destination in Nidaros (Trondheim), in Norway.

8 Naturum Hornborgasjön

Hornborgasjön är ett av Sveriges mest kända naturreservat och en av Europas viktigaste fågelsjöar. Här finns ett av landets vackraste naturum. Byggnaden svävar över vattnet och berättar sjöns historia. Missa inte Café Doppingen precis intill! Hornborgasjön är mest känd för de tranor som rastar här om våren, de ser du vid Infocenter Trandansen i sjöns södra del. Reservatet erbjuder vandring och fågelskådning på många platser.

LAKE HORNBOGASJÖN

Hornborgasjön is one of Sweden's best known nature reserves and one of Europe's most important bird lakes. It has one of the most attractive outdoor visitor centres in the country. The building floats above the water and tells the story of the lake. Here visitors of all ages can find information and activities all year round. Don't miss Café Doppingen right next door! Hornborgasjön is best known for the cranes that stop here for a rest in the spring; they can be found by the Trandansen Information Centre at the southern end of the lake. The nature reserve offers walking opportunities and a number of sites for bird watching.



9 Heljesgården

Här passerar leden rakt genom ett småskaligt, gammalt jordbrukslandskap. Här finns fornlämningar från alla tider – stenålderns boplatser, åkrar från äldre järnåldern, hålvägar och gravrösen. Heljesgården flyttades till Hornborgasjöns naturreservat i mitten av 1800-talet.

HELJESGÅRDEN

Here, the trail runs straight through a small-scale, ancient farming area. The area has remains from all eras – Stone Age settlements, fields from the early Iron Age, sunken lanes and burial mounds. Heljesgården was moved to the Hornborgasjön nature reserve in the mid-19th century.

10 Billingen

Platåberget Billingen erbjuder varierad terräng med mycket skog, men även gläntor med vackra utsiktspplatser över landskapet. Pilgrimsleden passerar bergets högsta punkt Bjällumanabbe, med 265 meter över havet.

BILLINGEN

The mountain of Billingen offers a varied landscape, largely made up of woodland, but with a few openings with breath-taking views of the surrounding area. The Pilgrim Trail runs close to the highest point of the mountain, 'Bjällumanabbe', which is 265 metres above sea level.

1 S:t Olofs kyrka

De äldsta delarna av S:t Olofs kyrka är uppförda av kalksten i början på 1100-talet. Runt om har kristna gravar från vikingatid påträffats, vilket innebär att kyrkan kan vara äldre. Platsen var redan tidigt en betydande knutpunkt för dåtidens färdvägar, det kan vara anledningen till att en så stor kyrka byggdes just här. Kulhålen i den syd-västra porten är spår efter danskarnas härjningar på 1500-talet.

ST OLOF'S CHURCH

The oldest parts of St Olof's Church are made of limestone and date back to at least the early 12th century. Christian graves from the Viking Age have been found all around it, which means that the church may actually be even older. This site very early became an important hub for travellers, which may explain why such a big church was built here. The bullet holes in the south-western door date back to the Danish raids in the 16th century.



2 Falbygdens museum

På Falbygdens museum berättas en unik historia med början i förhistorisk tid. I basutställningen visas bland annat skelettet efter en 9000 år gammal hund, den unga Hallonflickan som offerades till gudarna och en kopia av den mäktiga guldhalskragen från Älleberg.

FALBYGDENS MUSEUM

See lots of unique ancient objects, including the skeleton of a 9,000 year old domestic dog, the young girl who was sacrificed to the gods, and a copy of the impressive gold collar from Älleberg. Local history from ancient times until today.



11 Varnhems klosterkyrka & Klosterruin

Runt år 1150 kom abboten Henrik och hans cisterciensermunkar till Varnhem. Då började klosterkyrkan byggas. Varnhem och dess kloster var ett betydande centrum såväl andligt som politiskt, kulturellt och ekonomiskt. Här vilas förutom ett antal svenska kungar från 11- och 1200-talen Birger jarl, mest känd för att han sägs ha grundat Stockholm. Varnhems klosterkyrka fick sin praktfulla barockinredning på 1600-talet, då den restaurerades av Magnus Gabriel de la Gardie. Idag kan du vandra runt i klosterruinen och lära dig allt om munkarnas liv i Varnhem. I Varnhem har även munkarnas sjö äterskapats och du kan vandra runt Klostersjön och få fina vyer mot klosterområdet.

VARNHEM

In around 1150, Abbot Henrik and his Cistercian monks arrived in Varnhem. This was when the work to build the abbey began. Varnhem and its monastery was an important centre, spiritually and politically, but also culturally and financially. This is the resting place of both a number of kings from the 12th and 13th centuries and Birger Jarl, best known as the founder of the capital city of Sweden, Stockholm. Varnhem Abbey was given its magnificent Baroque interior in the 17th century, when it was renovated by Magnus Gabriel de la Gardie. Today you can walk around in the monastery ruins and learn about the life of the monks in Varnhem. The lake of the monks has been restored in Varnhem, and you can walk around Klostersjön and get nice views towards the monastery area.

12 Kata gård

Bakom klosterruinen i Varnhem har arkeologer gjort sensationella fynd från tiden innan munkarna kom. Här finns spår av en mäktig vikingatida gård och ruinen av Sveriges kanske äldsta stenkyrka, en privat gårdskyrka. Kyrkoruinen skyddas av en vacker triangelformad byggnad som innehåller utställningen Kristna vikingar i Varnhem. Besöksmålet är uppkallat efter Kata, kvinnan som härskade på storgården för 1000 år sedan.

KATA GÅRD

Behind the monastery ruins, archaeologists have made sensational discoveries from the time before the monks arrived. There are traces of a powerful farm, and the remains of what may have been Sweden's oldest church, a private farm church. The church ruins are protected by a beautiful triangular building, which houses the exhibition Christian Vikings in Varnhem. The site has been named after Kata, the woman in charge of this large farm 1000 years ago.



3 Mösseberg

På Mösseberg finns många härliga naturupplevelser, friluftssaktiviteter och en vacker utsikt över Falbygden. Spåren och vandringslederna på berget är av varierande längd och typ, för både promenad, löpning, MTB-cykling och skidåkning. Mössebergs Djurpark hittar du vid utsiktstornet på berget. Här kan du bland annat träffa på höns, åsnor och grisar. Utsiktstornet är 35 meter högt och är helt klart värt en topptur – du belönas med fantastisk utsikt!

MÖSSEBERG

Mösseberg offers plenty of ways to enjoy nature, outdoor activities and amazing views over the Falbygden area. The tracks and trails are of varying length and type, suitable for both walking, running, MTB cycling and skiing. Mösseberg's animal park is located next to the viewing tower on the hill. The park animals include chickens, donkeys and pigs. The viewing tower is 35 metres high and definitely worth the climb – you will be rewarded with breath-taking views!



BO OCH ÄTA LÄNGS LEDEN



A Falköping Här finns många mysiga caféer och restauranger, flera av dem med lokalproducerad mat: falkoping.se/turism
Falköping has a good selection of nice restaurants and cafés; many serve food made from locally sourced ingredients, falkoping.se/turism

B Rasta Falköping rasta.se/falkoping

C Hotell Syfabriken hotellsyfabriken.se

D Hotell Falköping hotellfalkoping.se

E Vilhelmsro Gärdscafé & B & B vilhelmsrogard.se

F Falköpings vandrarhem falkopingsvandrarhem.se

G Hotell S:t Olof hotellstolof.se

H Mössebergs Camping & Stugby mossebergcamping.se

I Mössebergs Vandrarhem mossebergsvandrarhem.se

J Mössebergs Kurort mossebergskurort.se

K Cesarstugan & Bondens år cesarstugan.se

L Kdesign kdesign.nu

M Stora Haketorp B & B storahaketorp.se

N Nästegården B & B nastegarden.se

O Löfwings Ateljé & Krog lofwings.se

P Bosgården Hornborga bosgardenhornborga.se

Q Pizzeria Jalla Kompis +46 73 892 19 98

R Café Doppingen doppingen.se

S Hornborgasjöns Stugby hornborgasjon.se

T Hälsa på landet +46 708 29 87 57

U Varnhems Klosterkafé varnhem.se

V Varnhems Pizzeria +46 511 600 53

X Klostergårdens Vandrarhem klostergardensvandrarhem.se

Innan din vandring är det bra att kolla upp om det finns plats på boendet och att restauranger och caféer är öppna. Öppettider och tillgänglighet varierar beroende på säsong. *Please check room availability and restaurant opening hours before you set off on your hike. Many restaurants and accommodations vary their opening hours depending on the season.*

BUSSHÅLLSPLATSER

Resecentrum Falköping, Kabelstationen Gudhem, Broddertorp och Varnhem

Tidtabeller och fler hållplatser för buss och tåg finns på vastrofrik.se. Timetables and more stops for buses and trains, visit vastrofrik.se

4 Östra Tunhems pilgrimskapell

1100-talskyrkan i Östra Tunhem revs på 1800-talet. Resterna av kyrkan är idag ett pilgrimskapell. Kapellet är alltid öppet.

THE PILGRIM CHAPEL

The 12th century church in Östra Tunhem was torn down in the 19th century. The remains of the church are now a pilgrim chapel. The chapel is always open.

5 Gudhems klosterruin

Cistercienserklostret i Gudhem var ett nunnekloster som grundades på 1160-talet. Det ligger vackert beläget med utsikt över Hornborgasjön. Inne i klosterruinen finns drottning Katarinas grav från 1200-talet. Katarina donerade större delen av sin förmögenhet till klostret vilken innebar att nunnorna kunde bedriva sin verksamhet. Idag finns här klostermuseum med klosterträdgård, klosterruin och Gudhems församlingskyrka.

THE CISTERCIAN NUNNERY IN GUDHEM

The Cistercian nunnery was founded in the 12th century, in a beautiful location with views of Lake Hornborgasjön. The remains of the abbey contain the 13th century grave of Queen Katarina, who donated most of her fortune to the nunnery, thereby enabling the nuns to run their operation. Today, the site includes a museum with a garden, the remains of the nunnery, and Gudhem's parish church.



VAR NATURENS VÄN!

Välkommen att uppleva vår svenska natur! Tack vare allemansrätten får vem som helst njuta av allt det vackra. Det ger oss en härlig frihet – men också ett stort ansvar.

När du vandrar längs Pilgrimsleden behöver du tänka på vad du får och inte får göra. Det handlar om att visa hänsyn – både till natur, djur och markägare. Tänk på det som att du blir hem-bjuden till en ny vän! En allmän regel i naturens vardagsrum är att inte störa och inte förstöra. Därför måste du exempelvis ta med dig skräp och matrester hem, hålla din hund kopplad och undvika att göra upp eld. Vissa tider på året kan det råda eldningsförbud – då får du absolut inte elda. Tänk också på att stänga grindar efter dig och att inte skrämra betande djur. När du passerar genom naturreservat måste du vara särskilt försiktig.

Om vi hjälps åt att ta ansvar kan vi fortsätta att njuta av den frihet som allemansrätten ger oss. Trevlig vandring!

På allemansratten.se kan du läsa mer om dina rättigheter och skyldigheter i Sveriges fantastiska natur.

BE A FRIEND TO NATURE!

Welcome to enjoy the beautiful natural landscape of Sweden! Thanks to the Right of Public Access, we can all enjoy the lovely things that nature has to offer. This is a wonderful opportunity – but it brings a lot of responsibility. When you walk along the Pilgrim Trail, please remember what you are allowed and not allowed to do. This is mostly about being considerate – both to the nature, animals, and landowners. Think of it as being invited to the home of a new friend! A general rule when you spend time in nature is that you must not disturb or destroy. This is why you should take any rubbish or leftover food home, keep your dog on a leash, and avoid causing fires. Fire bans may apply at certain times of the year – at these times you must not light a fire anywhere. You must also remember to shut gates behind you, and take care not to frighten any grazing livestock. And please note – you must take extra care in nature reserves. If we all behave responsibly, we can continue to enjoy the freedom granted under the Right of Public Access. Enjoy your walk! More information about your rights and responsibilities in the wonderful Swedish nature are available on www.allemansratten.se.



Håll dig till leden Stay on the trail



Undvik att elda Avoid lighting fires



Håll din hund kopplad Keep your dog on a leash



Ta med dig skräp och matrester Do not leave rubbish or leftover food behind



Bryt inte grenar Do not break off tree branches or twigs

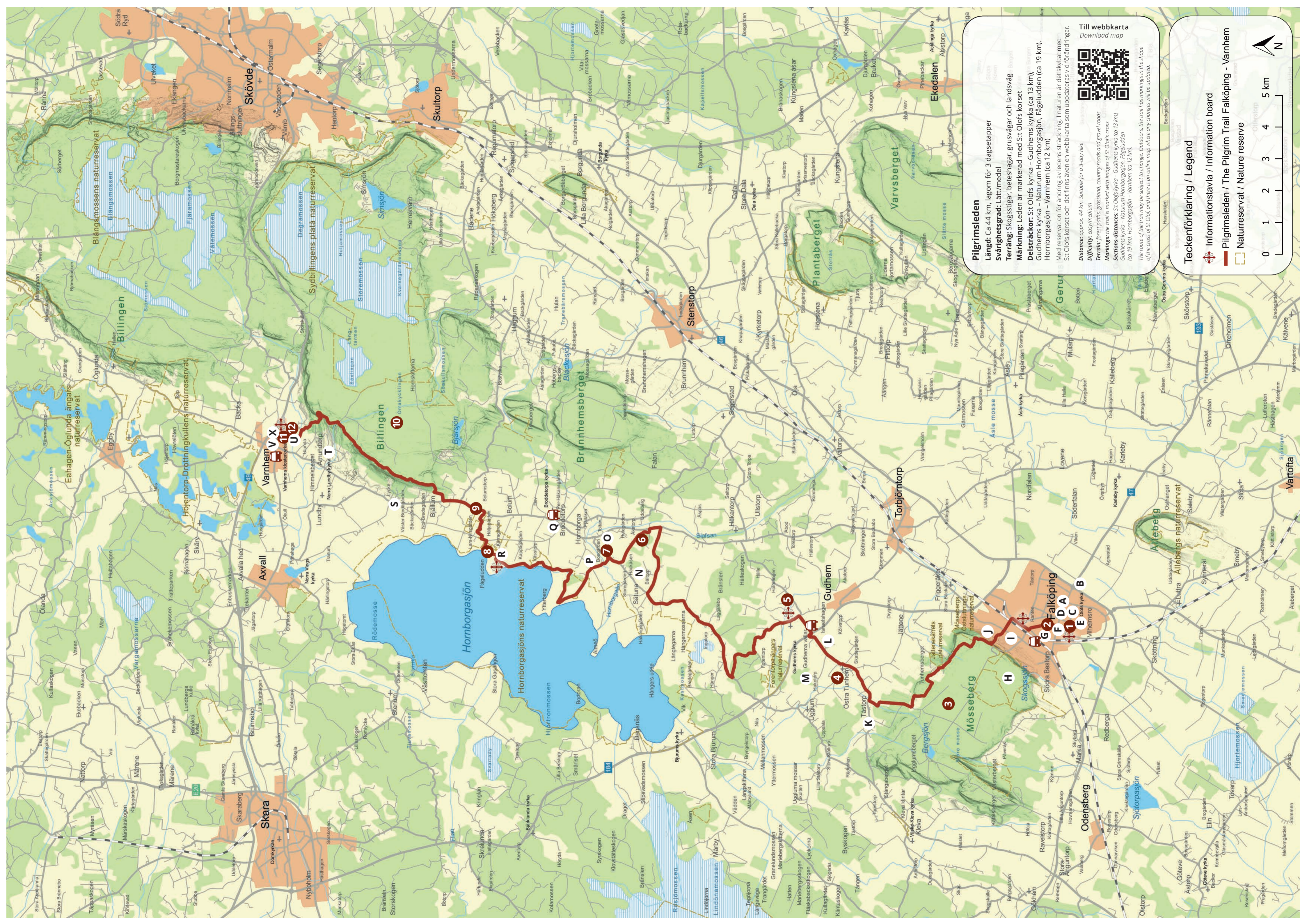

Pilgrimsleden
 Längd: Ca 44 km, lagom för 3 dagsetapper
 Svårighetsgrad: Lätt/medel
 Terräng: Skogsstigar, beteshagar, grusvägar och landsväg
 Märkning: Leden är markerad med St. Olofs korset
Delsträckor: St Olofs kyrka – Gudhems kyrka (ca 13 km),
 Gudhems kyrka – Naturum Hornborgsjön – Fågeludden (ca 19 km),
 Hornborgsjön – Varnhem (ca 12 km)
 Med reservation för ändring av ledens sträckning. I naturen är det skyltat med St. Olofs korset och det finns även en webbkarta som uppdateras vid förändring.
 Distance: approx. 44 km. Suitable for a 3-day hike
 Difficulty: easy/medium
 Terrain: forest paths, grassland, country roads and gravel roads
 Markings: the trail is marked with images of St. Olof's cross
 Sections/distances: St. Olofs kyrka – Gudhems kyrka (ca 13 km),
 Gudhems kyrka – Naturum Hornborgsjön – Fågeludden (ca 19 km),
 Hornborgsjön – Varnhem (ca 12 km)
 The route of the trail may be subject to change. Outdoors, the trail has markings in the shape of the cross of St. Olof, and there is an online map where any changes will be updated.

Till webbkarta
 Download map

Teckenförklaring / Legend

- Informationstavla / Information board
- Pilgrimsleden / The Pilgrim Trail Falköping - Varnhem
- Naturresevat / Nature reserve